DOM | Projektplanung Ausstellung
Stand: 30.06.2026

studio klv GmbH & Co. KG
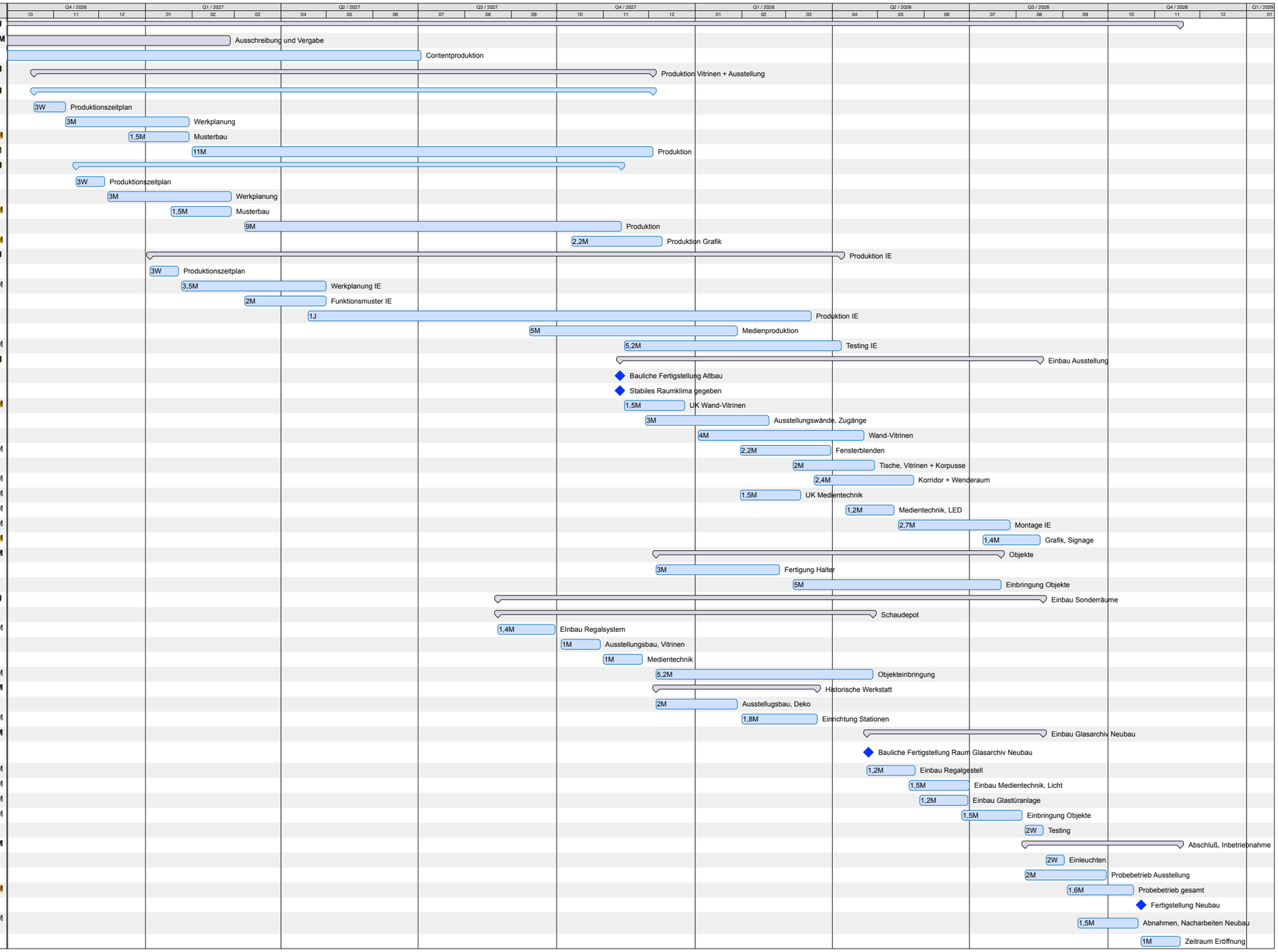
#	Titel	Erwarteter Start	Erwartetes Ende	Dauer
0	**DOM_Projektplan_Ausstellung**	**08.01.25**	**17.11.28**	**4,2J**
50	**Ausschreibung und Vergabe**	**06.04.26**	**26.02.27**	**11,7M**
67	**Contentproduktion**	**08.09.25**	**02.07.27**	**2J**
81	**Produktion Vitrinen + Ausstellung**	**19.10.26**	**03.12.27**	**1,2J**
82	**Vitrinen, Wände**	**19.10.26**	**03.12.27**	**1,2J**
83	Produktionszeitplan	19.10.26	09.11.26	3W
84	Werkplanung	09.11.26	29.01.27	3M
85	Musterbau	21.12.26	29.01.27	1,5M
86	Produktion	01.02.27	03.12.27	11M
87	**Ausstellungsbau**	**16.11.26**	**12.11.27**	**1,1J**
88	Produktionszeitplan	16.11.26	04.12.26	3W
89	Werkplanung	07.12.26	26.02.27	3M
90	Musterbau	18.01.27	26.02.27	1,5M
91	Produktion	08.03.27	12.11.27	9M
92	Produktion Grafik	11.10.27	09.12.27	2,2M
93	**Produktion IE**	**04.01.27**	**06.04.28**	**1,4J**
94	Produktionszeitplan	04.01.27	22.01.27	3W
95	Werkplanung IE	25.01.27	30.04.27	3,5M
96	Funktionsmuster IE	08.03.27	30.04.27	2M
97	Produktion IE	19.04.27	17.03.28	1J
98	Medienproduktion	13.09.27	28.01.28	5M
99	Testing IE	15.11.27	06.04.28	5,2M
100	**Einbau Ausstellung**	**12.11.27**	**16.08.28**	**10M**
101	Bauliche Fertigstellung Altbau	12.11.27	12.11.27	
102	Stabiles Raumklima gegeben	12.11.27	12.11.27	
103	UK Wand-Vitrinen	15.11.27	24.12.27	1,5M
104	Ausstellungswände, Zugänge	29.11.27	18.02.28	3M
105	Wand-Vitrinen	03.01.28	21.04.28	4M
106	Fensterblenden	31.01.28	30.03.28	2,2M
107	Tische, Vitrinen + Korpusse	06.03.28	28.04.28	2M
108	Korridor + Wenderaum	20.03.28	24.05.28	2,4M
109	UK Medientechnik	31.01.28	10.03.28	1,5M
110	Medientechnik, LED	10.04.28	11.05.28	1,2M
111	Montage IE	15.05.28	27.07.28	2,7M
112	Grafik, Signage	10.07.28	16.08.28	1,4M
113	**Objekte**	**06.12.27**	**21.07.28**	**8,2M**
114	Fertigung Halter	06.12.27	25.02.28	3M
115	Einbringung Objekte	06.03.28	21.07.28	5M
116	**Einbau Sonderräume**	**23.08.27**	**18.08.28**	**1,1J**
117	**Schaudepot**	**23.08.27**	**27.04.28**	**9M**
118	EInbau Regalsystem	23.08.27	29.09.27	1,4M
119	Ausstellungsbau, Vitrinen	04.10.27	29.10.27	1M
120	Medientechnik	01.11.27	26.11.27	1M
121	Objekteinbringung	06.12.27	27.04.28	5,2M
122	**Historische Werkstatt**	**06.12.27**	**21.03.28**	**3,8M**
123	Ausstellugsbau, Deko	06.12.27	28.01.28	2M
124	Einrichtung Stationen	01.02.28	21.03.28	1,8M
125	**Einbau Glasarchiv Neubau**	**24.04.28**	**18.08.28**	**4,2M**
126	Bauliche Fertigstellung Raum Glasarchiv Neubau	25.04.28	25.04.28	
127	Einbau Regalgestell	24.04.28	25.05.28	1,2M
128	Einbau Medientechnik, Licht	22.05.28	30.06.28	1,5M
129	Einbau Glastüranlage	29.05.28	29.06.28	1,2M
130	Einbringung Objekte	26.06.28	04.08.28	1,5M
131	Testing	07.08.28	18.08.28	2W
132	**Abschluß, Inbetriebnahme**	**07.08.28**	**17.11.28**	**3,8M**
133	Einleuchten	21.08.28	01.09.28	2W
134	Probebetrieb Ausstellung	07.08.28	29.09.28	2M
135	Probebetrieb gesamt	04.09.28	17.10.28	1,6M
136	Fertigstellung Neubau	23.10.28	23.10.28	
137	Abnahmen, Nacharbeiten Neubau	11.09.28	20.10.28	1,5M
138	Zeitraum Eröffnung	23.10.28	17.11.28	1M